貸家

緑豊かな住宅地の５ＬＤＫ一戸建

福井市大宮２丁目３番２８号

位置図

幾久公園西側　早川皮膚科の裏

間取図

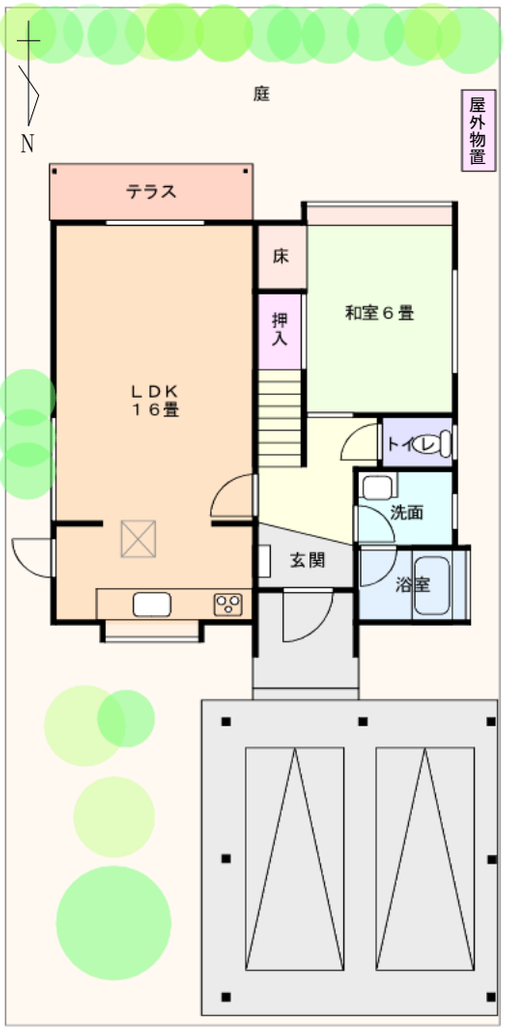

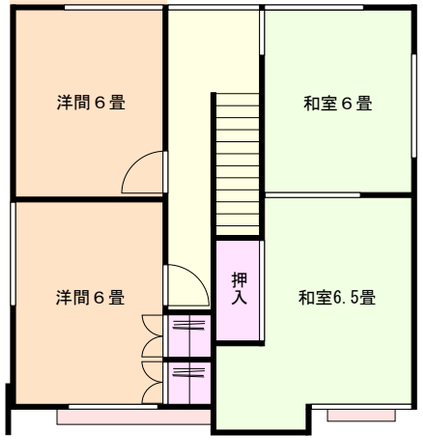

建物面積
１階　54.50㎡　2階 56.79㎡
延 111.29㎡(33.66坪)

土地面積(参考)
189.84㎡（57.42坪）

建　　物：木造瓦葺２階建
　　鉄骨ガレージ付
前面道路：北側６ｍ市道
上 水 道：福井市上水道
下 水 道：公共下水
ガ　　ス：プロパン個別供給
給　　湯：ガス給湯器（半自動）
建築年月：昭和５９年８月築
現　　況：空家

家　賃　　月	85,000円
敷　金	170,000円
仲介手数料	89,250円
火災保険料※	25,000円（２年分）
礼　金	な し
更新料	な し

庭木の剪定費・除雪は借主負担

※　火災保険は入居者の家族構成・年齢等により変動します。

安心・確実・丁寧

株式会社 共立不動産

宅地建物業福井県知事 (7)813号 (社)福井県宅地建物取引業協会会員
本　　社：福井県坂井市丸岡町本町２丁目23番地
TEL 0776-66-3566　FAX 0776-66-4503

営業時間　午前9:00～午後17:30
土・日は9:00～16:00
水曜・祝日定休

ホームページURL
kyouritufudousan.com